

ROMÂNIA  
JUDEȚUL PRAHOVA  
COMUNA TOMȘANI  
CONSILIUL LOCAL

**HOTĂRÂRE**  
**privind inventarierea în domeniul privat al comunei Tomșani**  
**a suprafeței de teren de 874 mp,**  
**situat în intravilanul satului Loloiasca, tarlăua 28, din parcela A 1825/1**

Văzând Proiectul de hotărâre înregistrat sub nr. 6623 din 24.09.2019, inițiat de Primarul comunei Tomșani, județul Prahova,

Având în vedere :

-Referatul de aprobare înregistrat sub nr. 6624 din 24.09.2019 întocmit de Primarul comunei Tomșani, județul Prahova,

-Raportul de specialitate înregistrat sub nr. 6625 din 24.09.2019 întocmit de referentul de specialitate cadastru din cadrul Compartimentului cadastru-urbanism,

-Procesul verbal al Comisiei speciale pentru inventarierea și actualizarea inventarului bunurilor care aparțin domeniului privat al comunei Tomșani, județul Prahova, înregistrat sub nr. 6658 din 25.09.2019,

- Planul de situație întocmit de PFA Cernat Marian, Certificat de autorizare seria RO PHF nr. 0225 privind imobilul – teren în suprafață de 874 mp situat în intravilanul satului Loloiasca T28, parcela A 1825/1,

Constatând că :

-Terenul nu face parte din domeniul public al Comunei Tomșani, nu este afectat de utilitate publică,

-Nu a făcut obiectul legilor de restituire, în natură sau prin echivalent, a imobilelor preluate în mod abuziv în perioada regimului comunist în România,

-Nu se află în litigiu pe rolul instanțelor judecătorești,

-Nu face parte din suprafața de teren care constituie rezerva înscrisă în Anexa 1 conform Legii nr. 165/2013 privind măsurile pentru finalizarea procesului de restituire, în natură sau prin echivalent, a imobilelor preluate în mod abuziv în perioada regimului comunist în România,

În baza prevederilor art. 354 și 357 din Ordonanța de Urgență a Guvernului nr. 57/2019 privind Codul administrativ,

În temeiul art. 129 alin. (2) litera „c” și art. 139 alin. (3) litera „g” din Ordonanța de Urgență a Guvernului nr. 57/2019 privind Codul administrativ,

Consiliul Local al comunei Tomșani, județul Prahova, adoptă prezenta hotărâre.

**ART.1 :** Se aprobă inventarierea în domeniul privat al comunei Tomșani, județul Prahova, a suprafeței de teren de 874 mp identificată în tarlăua 28, din parcela A 1825/1, situată în intravilanul satului Loloiasca, comuna Tomșani, județul Prahova.

**ART. 2 :** Suprafața de teren identificată conform art. 1, are forma, dimensiunile și vecinii indicați în Planul de situație Scara 1 :500 întocmit de PFA Cernat Marian, Certificat de autorizare seria RO PHF nr. 0225, care constituie Anexă la prezenta hotărâre.

ART. 3 : Prezenta hotărâre va fi dusă la îndeplinire de către Biroul financiar-contabil din cadrul aparatului de specialitate al Primarului comunei Tomșani, care va proceda la întocmirea

documentației pentru modificarea și completarea inventarului domeniului privat al comunei Tomșani.

ART. 4 : Secretarul comunei Tomșani va înainta și comunica hotărârea instituțiilor și persoanelor interesate.



Tomșani, 30.09.2019  
Nr. 69

Contrasemnează  
Secretar,  
Matei Violeta-Iuliana

Număr consilieri în funcție	13
Număr consilieri prezenți	13
Voturi pentru	13
Voturi împotriva	-
Abțineri	-

Plan de amplasament si delimitare a imobilului  
Scara 1:500

Nr. cadastral:	Suprafata masurata:	Adresa imobilului:
	874 mp	Com. Tomsani, Sat Loloiasca, T28, A1825/1, Jud. Prahova

Cartea Funciara nr.	UAT	COM. TOMSANI
---------------------	-----	--------------

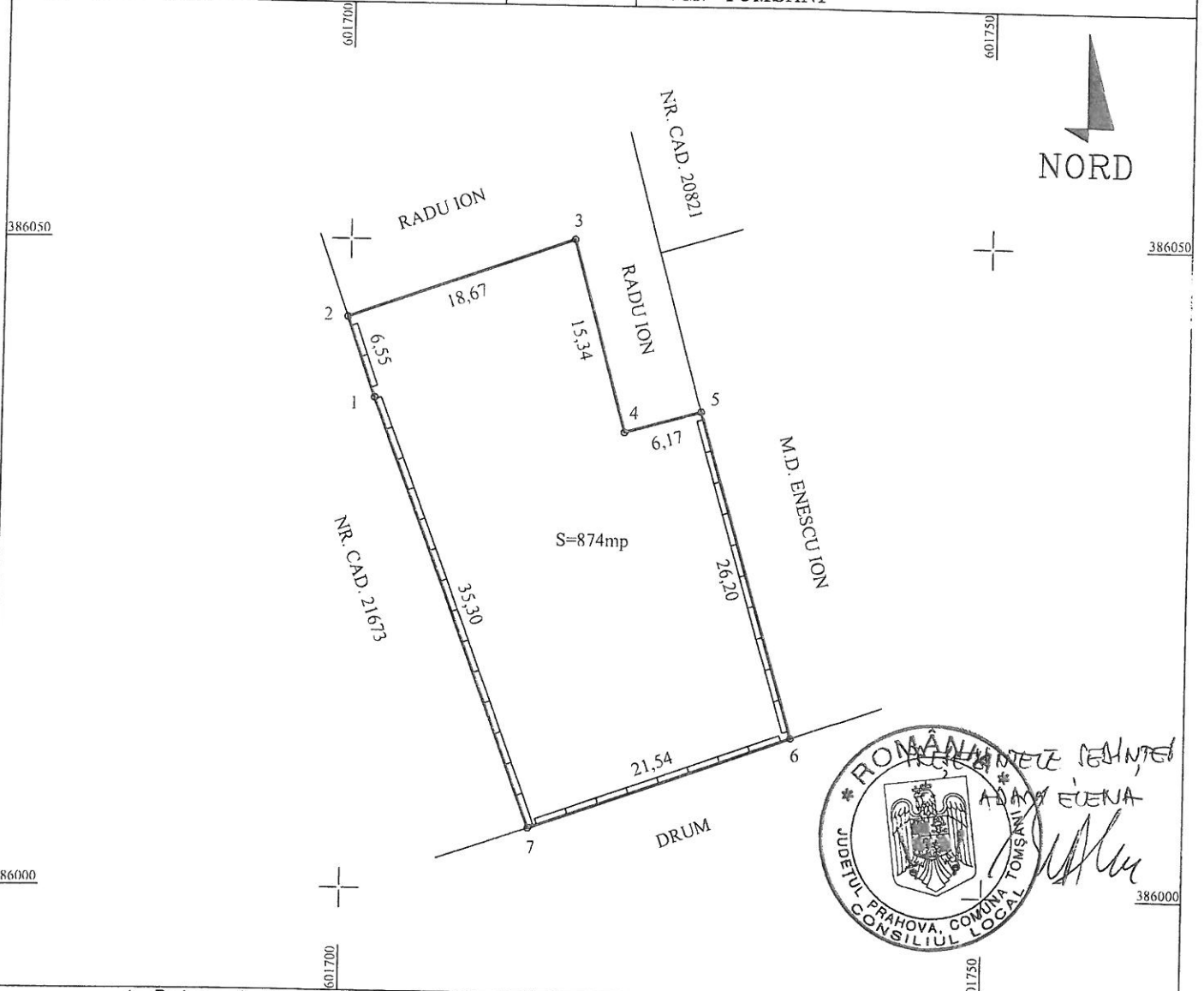

A. Date referitoare la teren

Nr. parcela	Categoria de folosinta	Suprafata (mp)	Mentuni
1	A	874	Teren intravilan imprejmuit partial cu gard de beton.
Total		874	

B. Date referitoare la constructii

Cod	Destinatia	Suprafata construita la sol (mp)	Mentuni
Total			

Suprafata din masuratori = 874 mp  
Suprafata din act = 874 mp

Executant: **CERNAT MARIAN**

Autorizatie RO-PH-F Nr. 0225

Confirm executarea masuratorilor la teren, corectitudinea intocmirii documentatiei cadastrale si corespondenta acestora cu realitatea din teren

Semnatura si stampila



Data: Septembrie 2019

Inspector,

Confirm introducerea imobilului in baza de date integrata si atribuirea numarului cadastral

Semnatura si parafa

Stampila BCPI

Data: